

# 土地所在図 地積測量図

地番	48-1~48-20
土地の所在	津市一志町日置字屋戸

地番	地積 (m <sup>2</sup> )
(ア) 48-1	208 2464650
(イ) 48-2	208 2468885
(ウ) 48-3	208 2430280
(エ) 48-4	830 6720485
(オ) 48-5	208 2481420
(カ) 48-6	208 2456950
(キ) 48-7	208 2534420
(ク) 48-8	208 2422155
(ケ) 48-9	208 2053780
(コ) 48-10	209 0225200
(サ) 48-11	205 0079550
(シ) 48-12	205 0080215
(ス) 48-13	205 0015765
(セ) 48-14	205 0045365
(ソ) 48-15	205 0078380
(タ) 48-16	205 0068620
(チ) 48-17	205 0017480
(ツ) 48-18	205 0057030
(テ) 48-19	179 5018945
(ト) 48-20	6 4987860
合計	4531 6707435

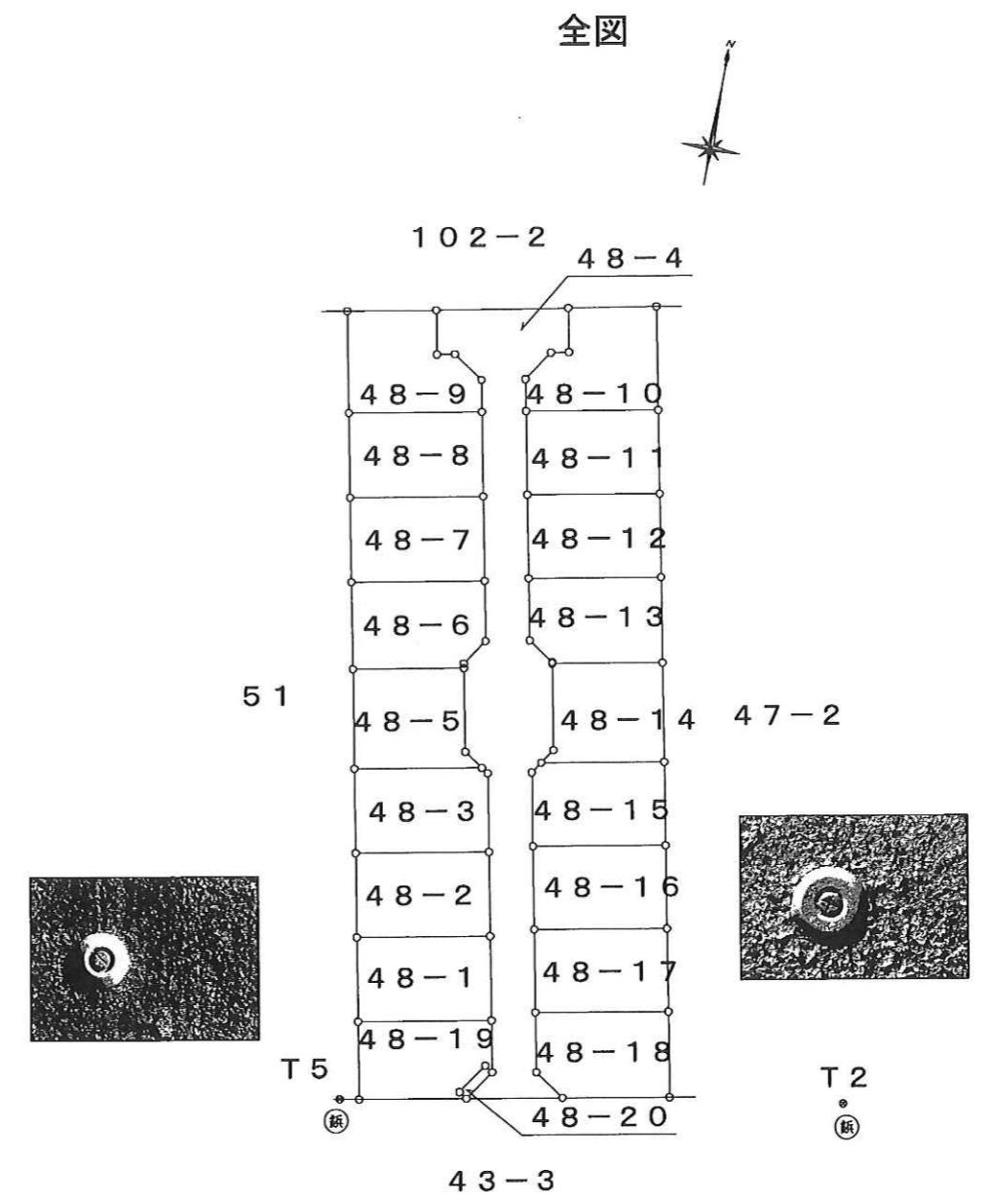

点名	標識	X	Y
T2		1017.328	1063.478
T5		1005.281	995.951

マーク	境界標の種類
⊙	金属 属 紙

別記第一号(第七十四条第三項関係)

(会員専用)

作成者	津市庄田町2424番地 土地家屋調査士 山本 康 男 (2022年1月18日作成)	縮尺	1 /
-----	---	----	-----

申請人	前田 金光	縮尺	1 / 1000
-----	-------	----	----------

(三重県土地家屋調査士会用紙)

土地所在図  
地積測量図

地番	48-17
土地の所在	津市一志町日置字屋戸

別記第一号(第七十四条第三項関係)

座標求積表

地番 (子) 48-17		X	Y	$X_{n+1}-X_{n-1}$	$Y_n(X_{n+1}-X_{n-1})$
NO	標識				
K111	( )	1021.753	1019.980	-7.628	-7780.407440
K110	( )	1025.207	1037.788	14.533	15082.173004
K112	( )	1036.286	1035.534	7.628	7899.053352
K113	( )	1032.835	1017.740	-14.533	-14790.815420
				倍面積	410.003496
				面積	205.0017480
				地積	205.00 ㎡
				坪	62.013 坪

小計 205.0017480

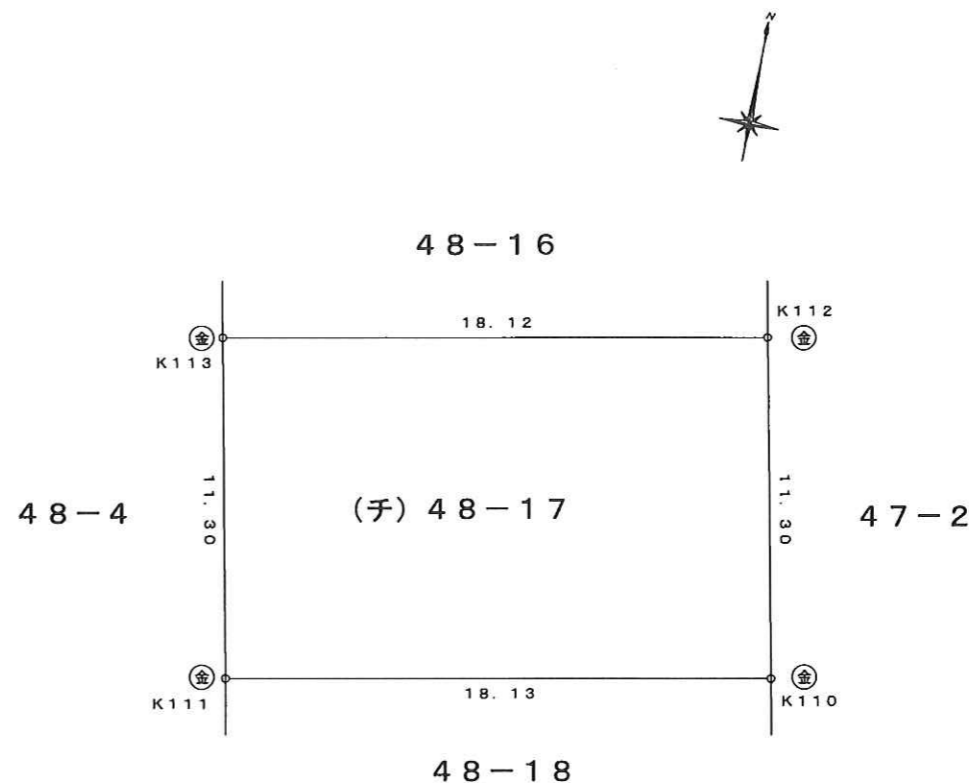

筆界	境界標の種類
(金)	プレート板
(コ)	コンクリート杭
(鉄)	金属鍍
(P)	プラスチック杭

(会員専用)

作成者	津市庄田町2424番地 土地家屋調査士 山門康男 (22年2月17日作成)	縮尺	1/
-----	---	----	----

(三重県土地家屋調査士会会紙)

申請人	前田 金光	縮尺	1/250
-----	-------	----	-------